"Nota: des modifications sont susceptibles d'être apportées à ce plan en fonction des nécessités techniques ou administratives de la réalisation, tant en ce qui concerne les dimensions libres que l'équipement et les hauteurs de seuil pour l'accès aux balcons, terrasses, loggias. Les surfaces indiquées sont approximatives, les retombées, faux-plafonds ainsi que l'emplacement des équipements sont figurés à titre indicatif."

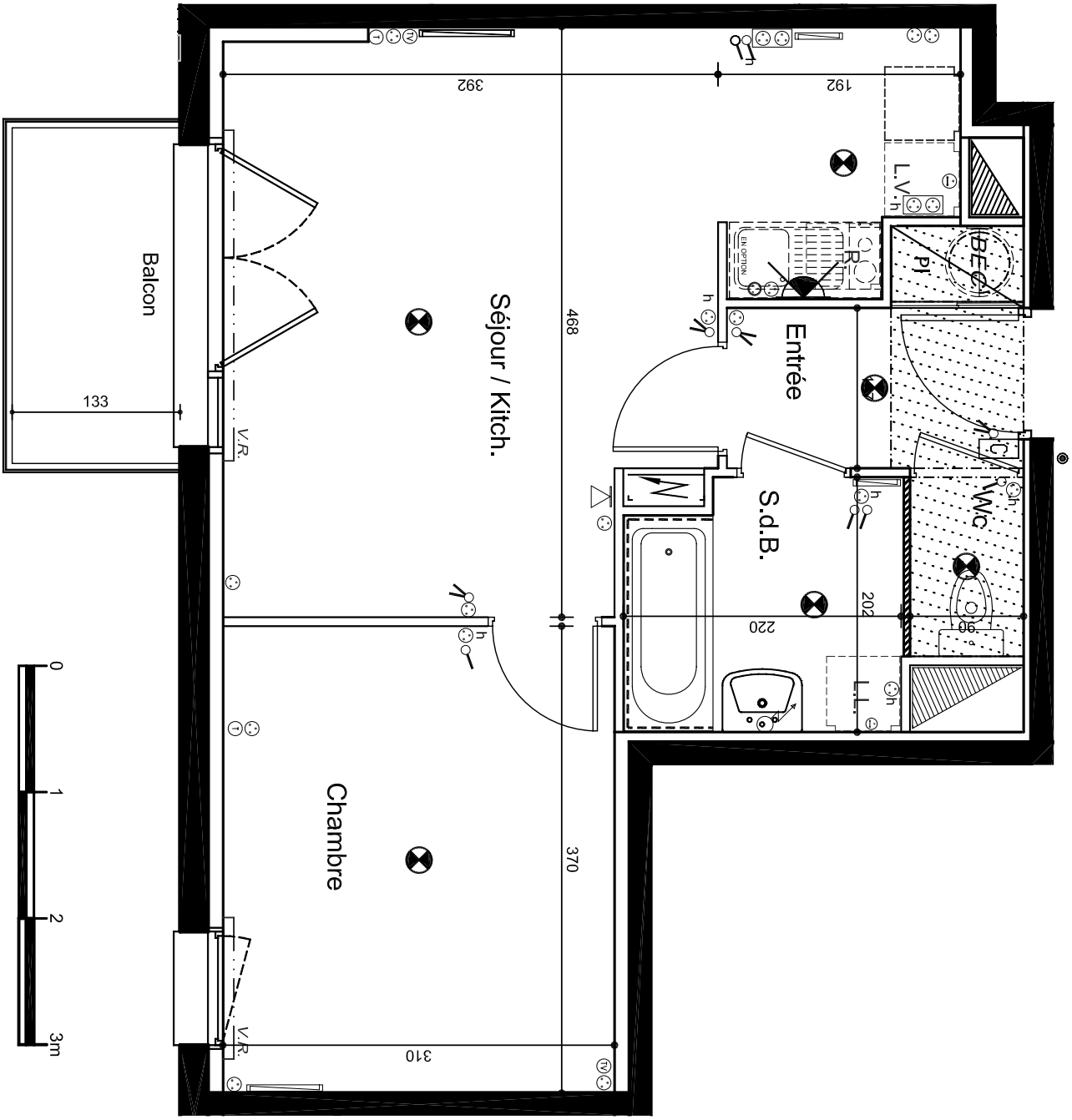

REALISATION D'UN IMMEUBLE DE 56 LOGEMENTS

"LES TERRASSES DU SAULE BLANC"

Rue de Nantes 44470 THOUARE-sur-Loire

Maître d'ouvrage :

CIF COOPERATIVE

10, rue de Bel Air - BP 53205

44032 NANTES CEDEX 1

Tel: 02.40.99.40.11

Fax: 02.40.99.40.85

www.groupecif.com

TOUTE LA CONSTRUCTION IMMOBILIERE FAMILIALE

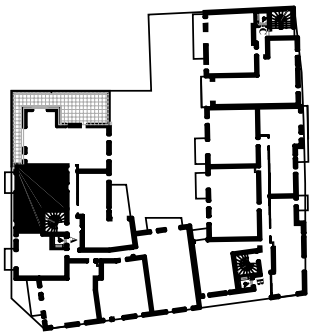

Plan d'ensemble

LES TERRASSES DU SAULE BLANC

Niveau	Type	n° Logement
Niveau R+3	T2	21

SURFACES HABITABLES	
Entrée	3.65 m²
Séjour / Kitch.	20.95 m²
Chambre	11.50 m²
Salle de Bain	4.20 m²
Wc	1.30 m²
TOTAL HABITABLE	41.60 M²
Balcon	3.50 m²
TOTAL HABITABLE	45.10 M²

Fait le 30 JANVIER 2009

Mod. le 7 Oct. 2009