29 Avril 2011

Résidence "LES HAUBANS 2"

Rue Alain COLAS - 44000 NANTES

SCCV ILOT E1

10 rue de Bel Air
44032 NANTES Cedex 1

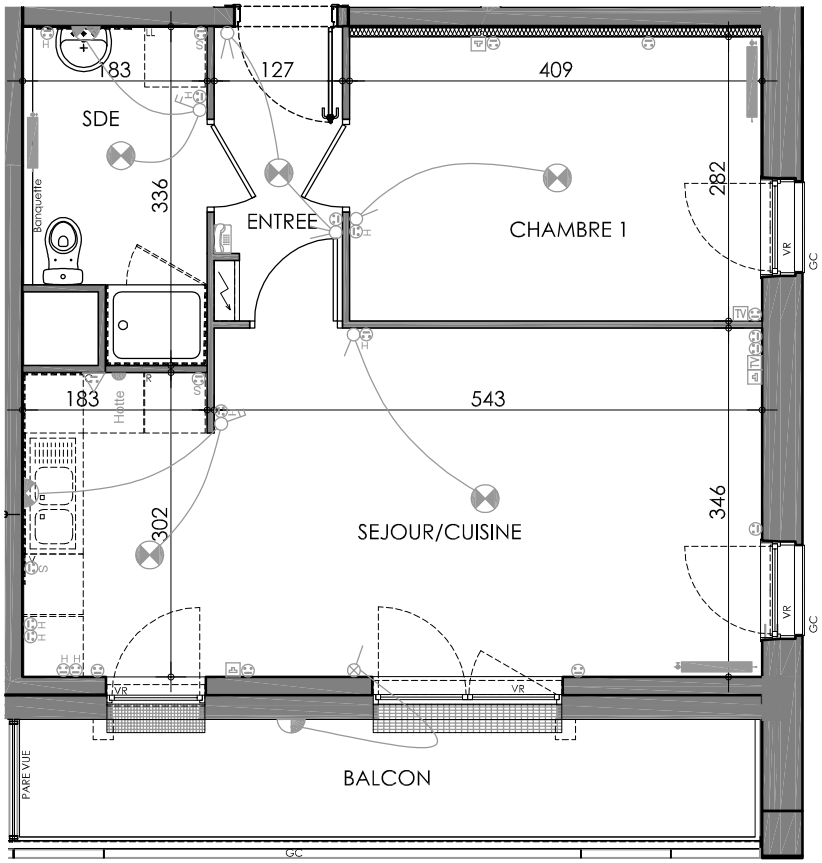

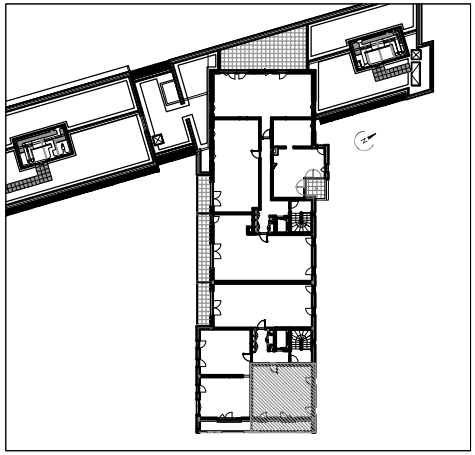

N° DU LOT	BATIMENT	TYPE	NIVEAU
31	***Bat. B***	***T2***	***R+3***

SURFACES HABITABLES (m²)	
ENTREE	3,55
SÉJOUR / CUISINE	24,50
CHAMBRE	11,55
SDE	5,50

TOTAL SURFACES HABITABLES	45,10

SURFACES ANNEXES PRIVATIVES (m²)	
BALCON	8,55 m²

Le présent plan est établi sur la base du dossier de réalisation et pourra subir des adaptations dimensionnelles, techniques et d'organisation, afin de répondre aux contraintes induites par les études détaillées d'exécution. Les poutres, soffites et faux-plafonds n'apparaissent pas systématiquement sur ce plan. Les éléments de mobilier, meubles et plans de travail ne sont placés qu'à titre indicatif.

02/05/2011 16:10:20